

DETALHE PILAR
25 X 35 CM - 17 UNIDADES

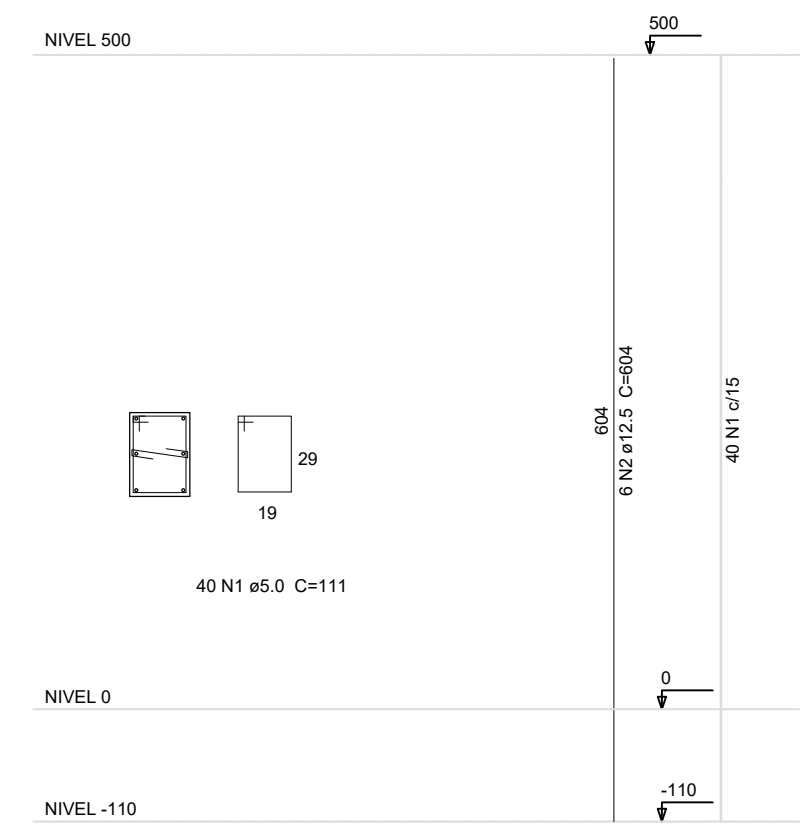

DETALHE SAPATAS
Planta

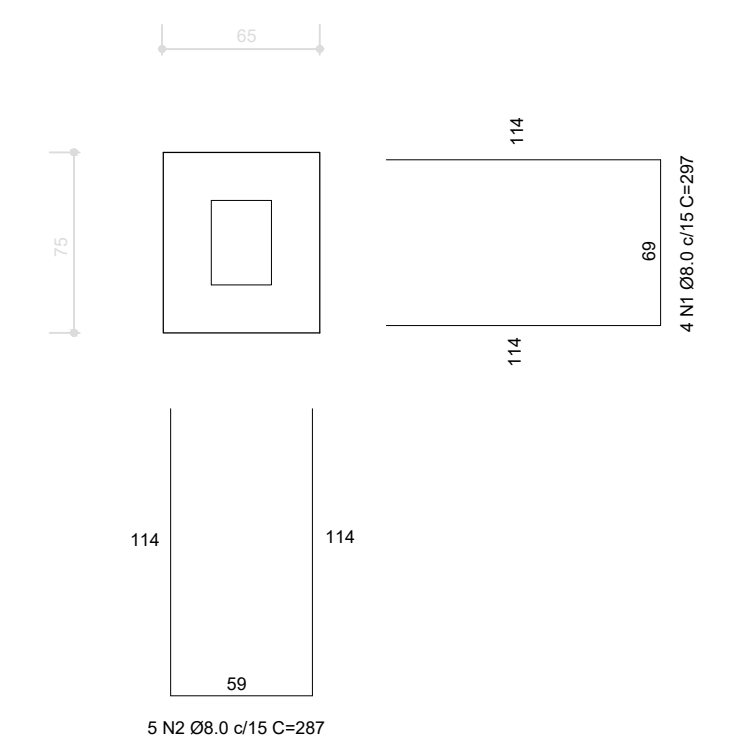

EST LOCAÇÃO FUNDAÇÕES

ESCALA - 1/100
ÁREA - 360,00 m²

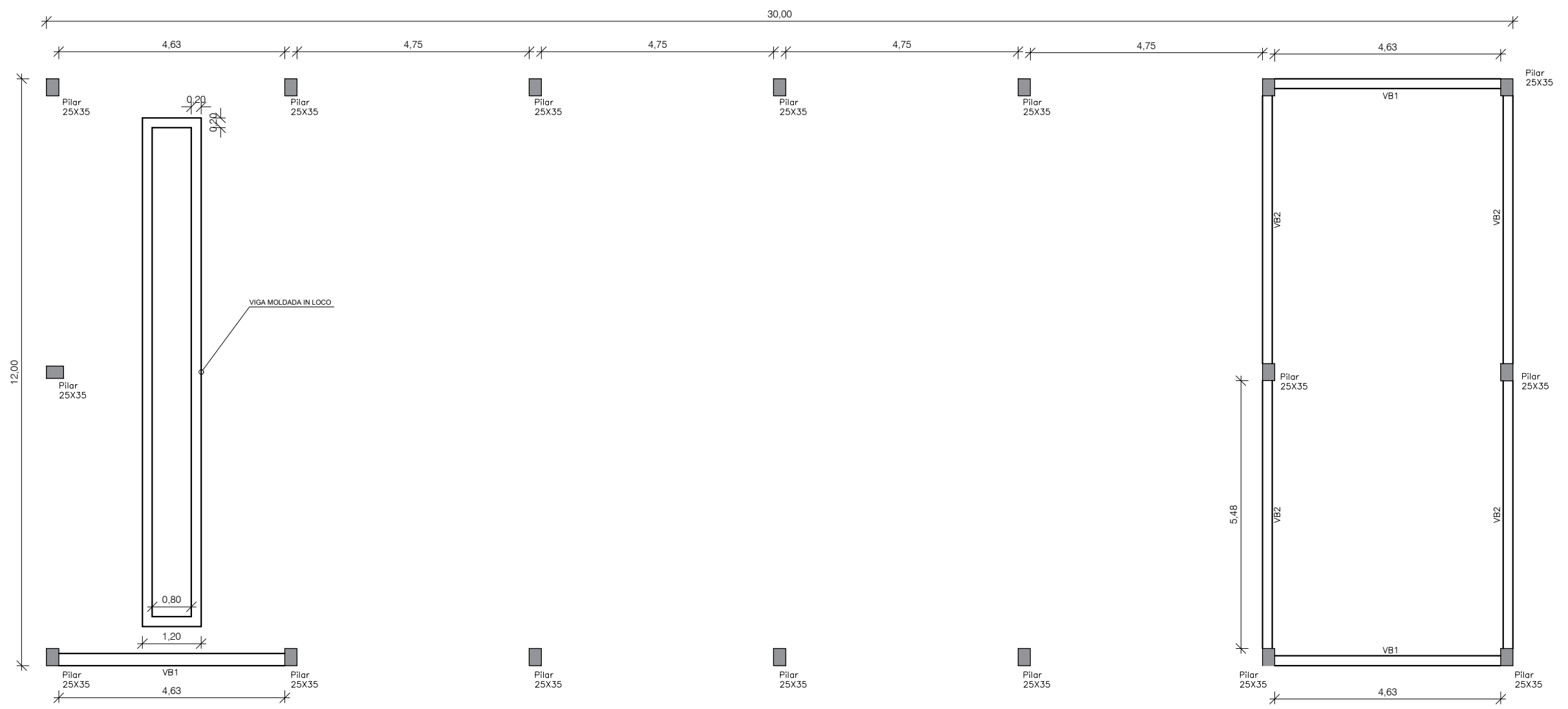

Corte Vigas Baldrame 20x45 (Pré-moldada)

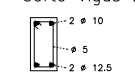

Corte Vigas de Respaldo 15x40 (Pré-moldada)

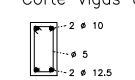

Corte Vigas Rampa 20x30

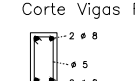

EST ESTRUTURAL

ESCALA - 1/100
ÁREA - 360,00 m²

 <p>Município de Sério Estado do Rio Grande do Sul Rua 17 de novembro, 1075 - Centro - CEP: 95.918-000 CNPJ 94.706.033/0001-03</p>		<p>Obra: GARAGEM EDUCAÇÃO</p>	<p>Escala: 1/100</p>	<p>Data: ABR/2021</p>
		<p>Projeto: ESTRUTURAL</p>	<p>Discriminação: FUNDAÇÕES E ESTRUTURA</p>	<p>Área: 360,00m²</p>
<p>Resp. Técnico: Ivanca Jandrey - Arquiteta e Urbanista CAU RS A95.534-5</p>		<p>Proprietário: Prefeitura Municipal de Sério CNPJ 94.706.033/0001-03</p>	<p>Prancha: EST01</p>	